

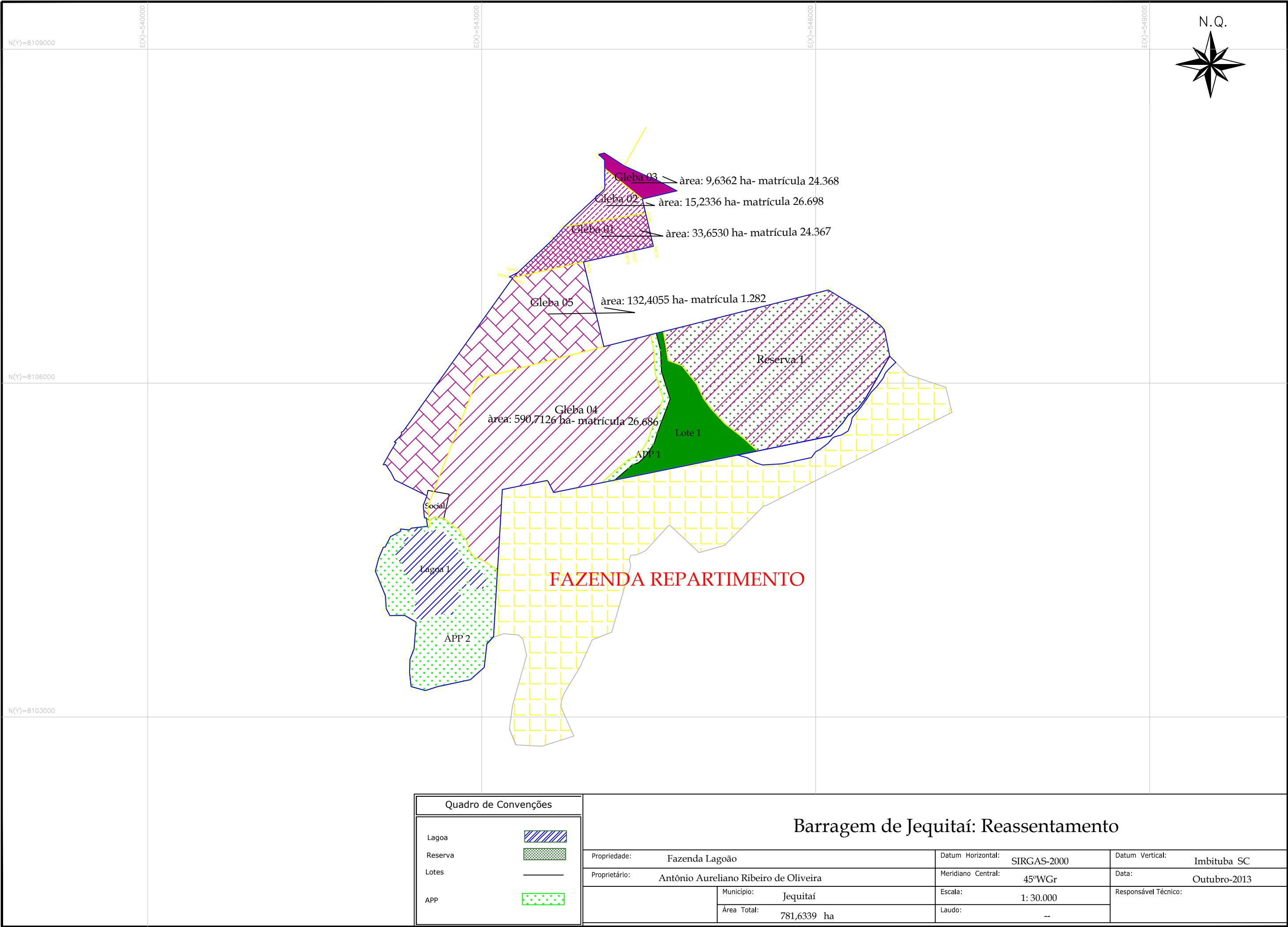

Ministério do Desenvolvimento Regional
Companhia de Desenvolvimento dos Vales do São Francisco e do Parnaíba
Gerência Regional de Infraestrutura – 1ª GRD

Anexo IX: Identificação das Fazendas (Mapas e Memoriais Descritivos)



MEMORIAL DESCRITIVO

Imóvel:
Proprietário: Antônio Aureliano Ribeiro de Oliveira
Município: Jequitai
Matrícula: 24.367
Área: 33,6530 ha

Comarca: Pirapora
UF: Minas Gerais
Código SNCR:
Perímetro: 3.052,27 m

Inicia-se a descrição deste perímetro no vértice **M006**, de coordenadas **N 8.107.527,20m** e **E 544.473,04m**, no limite de confrontação entre **Antônio Aureliano Ribeiro de Oliveira** e **Carlos Roberto Mota**; Deste segue confrontando com **Carlos Roberto Mota**, com os seguintes azimutes e distâncias: **166°47'25"** e de **306,19 m** até o vértice **M038**, de coordenadas **N 8.107.229,12m** e **E 544.543,01m**; Deste segue confrontando com **Conceição Muniz de Souza**, com os seguintes azimutes e distâncias: **257°20'46"** e de **197,61 m** até o vértice **M037**, de coordenadas **N 8.107.185,83m** e **E 544.350,20m**; Deste segue confrontando com **Edmundo Martins**, com os seguintes azimutes e distâncias: **256°49'50"** e de **63,30 m** até o vértice **M036**, de coordenadas **N 8.107.171,41m** e **E 544.288,56m**; Deste segue confrontando com **Manoel Muniz de Souza**, com os seguintes azimutes e distâncias: **257°23'39"** e de **382,41 m** até o vértice **M035**, de coordenadas **N 8.107.087,95m** e **E 543.915,37m**; Deste segue confrontando com **Antônio Aureliano Ribeiro de Oliveira**, com os seguintes azimutes e distâncias: **257°22'23"** e de **651,21 m** até o vértice **M064**, de coordenadas **N 8.106.945,59m** e **E 543.279,91m**; Deste segue confrontando com **José Martins Guedes**, com os seguintes azimutes e distâncias: **284°36'19"** e de **32,50 m** até o vértice **M065**, de coordenadas **N 8.106.953,79m** e **E 543.248,46m**; **62°10'49"** e de **88,45 m** até o vértice **M063**, de coordenadas **N 8.106.995,07m** e **E 543.326,69m**; **46°45'42"** e de **440,32 m** até o vértice **M062**, de coordenadas **N 8.107.296,70m** e **E 543.647,46m**; **334°26'16"** e de **7,31 m** até o vértice **M061**, de coordenadas **N 8.107.303,29m** e **E 543.644,31m**; **64°34'19"** e de **16,50 m** até o vértice **M060**, de coordenadas **N 8.107.310,38m** e **E 543.659,21m**; Deste segue confrontando com **Juscelino Xavier**, com os seguintes azimutes e distâncias: **41°26'26"** e de **118,15 m** até o vértice **M059**, de coordenadas **N 8.107.398,94m** e **E 543.737,40m**; **42°40'33"** e de **7,69 m** até o vértice **M056**, de coordenadas **N 8.107.404,60m** e **E 543.742,61m**; Deste segue confrontando com **Antônio Aureliano Ribeiro de Oliveira**, com os seguintes azimutes e distâncias: **80°28'17"** e de **740,65 m** até o vértice **M006**, de coordenadas **N 8.107.527,20m** e **E 544.473,04m**; ponto inicial da descrição deste perímetro. Todas as coordenadas aqui descritas estão georreferenciadas ao Sistema Geodésico Brasileiro, e encontram-se representadas no sistema UTM, referenciadas ao **Meridiano Central 45 WGr**, tendo como o datum **SIRGAS 2000**. Todos os azimutes e distâncias, área e perímetro foram calculadas no plano de projeção UTM.

Jequitai – Minas Gerais, 30 de julho de 2014.

Engenheiro Agrimensor
Elvis Paulo de Oliveira
CREA 148803 D

ART nº _____

MEMORIAL DESCRITIVO

Imóvel: Fazenda Lagoão – Lote 2A
Proprietário: Maria Cleusa Benfica Silva
Município: Jequitai
Matrícula: 26.698
Área: 15,2336 ha

Comarca: Pirapora
UF: Minas Gerais
Código SNCR:
Perímetro: 1.984,05 m

Inicia-se a descrição deste perímetro no vértice **M051A**, de coordenadas **N 8.107.927,19m** e **E 544.105,12m**, no limite de confrontação entre **Sebastião Martins Guedes**, e **Maria Cleusa Benfica Silva**; Deste segue confrontando com **Maria Cleusa Benfica Silva**, com os seguintes azimutes e distâncias: 129°02'33" e de 434,78 m até o vértice **M039**, de coordenadas **N 8.107.653,33m** e **E 544.442,80m**; Deste segue confrontando com **Carlos Roberto Mota**, com os seguintes azimutes e distâncias: 166°31'04" e de 129,70 m até o vértice **M006**, de coordenadas **N 8.107.527,20m** e **E 544.473,04m**; Deste segue confrontando com **Maria Cleusa Benfica Silva**, com os seguintes azimutes e distâncias: 260°28'17" e de 740,65 m até o vértice **M056**, de coordenadas **N 8.107.404,60m** e **E 543.742,61m**; Deste segue confrontando com **Luiz Martins Guedes**, com os seguintes azimutes e distâncias: 46°57'01" e de 488,50 m até o vértice **M055**, de coordenadas **N 8.107.738,07m** e **E 544.099,59m**; 27°18'04" e de 8,70 m até o vértice **M054**, de coordenadas **N 8.107.745,80m** e **E 544.103,58m**; 12°49'51" e de 12,43 m até o vértice **M053**, de coordenadas **N 8.107.757,92m** e **E 544.106,34m**; 5°15'53" e de 2,58 m até o vértice **M052**, de coordenadas **N 8.107.760,49m** e **E 544.106,58m**; Deste segue confrontando com **Sebastião Martins Guedes**, com os seguintes azimutes e distâncias: 359°29'52" e de 166,71 m até o vértice **M051A**, de coordenadas **N 8.107.927,19m** e **E 544.105,12m**; ponto inicial da descrição deste perímetro. Todas as coordenadas aqui descritas estão georreferenciadas ao Sistema Geodésico Brasileiro, e encontram-se representadas no sistema UTM, referenciadas ao **Meridiano Central 45 WGr**, tendo como o datum **SIRGAS 2000**. Todos os azimutes e distâncias, área e perímetro foram calculadas no plano de projeção UTM.

Jequitai – Minas Gerais, 30 de julho de 2014.

Engenheiro Agrimensor
Elvis Paulo de Oliveira
CREA 148803 D
ART nº: 14201200000000776379

MEMORIAL DESCRITIVO

Imóvel:
Proprietário: Antônio Aureliano Ribeiro de Oliveira
Município: Jequitaiá
Matrícula: 24.368
Área: 9,6362 ha

Comarca: Pirapora
UF: Minas Gerais
Código SNCR:
Perímetro: 1.696,36 m

Inicia-se a descrição deste perímetro no vértice **M046**, de coordenadas **N 8.108.067,07m** e **E 544.102,80m**, situado no limite de confrontação de **Antônio Ramos** e **Sebastião Martins Guedes**. Deste segue confrontando com **Sebastião Martins Guedes** com os seguintes azimutes e distâncias: 123°04'18" e de 211,27 m até o vértice **M045**, de coordenadas **N 8.107.951,78m** e **E 544.279,84m**; 114°24'28" e de 258,58 m até o vértice **M044**, de coordenadas **N 8.107.844,93m** e **E 544.515,31m**; 80°15'45" e de 18,62 m até o vértice **M043**, de coordenadas **N 8.107.848,08m** e **E 544.533,67m**; 160°15'36" e de 4,47 m até o vértice **M042**, de coordenadas **N 8.107.843,87m** e **E 544.535,18m**; 118°06'14" e de 247,86 m até o vértice **M041**, de coordenadas **N 8.107.727,11m** e **E 544.753,81m**; Deste segue confrontando com **Carlos Roberto Mota** com os seguintes azimutes e distâncias: 259°15'47" e de 19,70 m até o vértice **M040**, de coordenadas **N 8.107.723,44m** e **E 544.734,45m**; 256°28'54" e de 299,96 m até o vértice **M039**, de coordenadas **N 8.107.653,33m** e **E 544.442,80m**; Deste segue confrontando com **Antônio Aureliano Ribeiro de Oliveira**, com os seguintes azimutes e distâncias: 309°02'33" e de 434,78 m até o vértice **M051A**, de coordenadas **N 8.107.927,19m** e **E 544.105,12m**; 359°29'52" e de 78,83 m até o vértice **M051**, de coordenadas **N 8.108.006,02m** e **E 544.104,43m**; 312°36'46" e de 52,73 m até o vértice **M050**, de coordenadas **N 8.108.041,72m** e **E 544.065,63m**; 300°03'30" e de 10,11 m até o vértice **M049**, de coordenadas **N 8.108.046,79m** e **E 544.056,87m**; 337°14'40" e de 8,64 m até o vértice **M048**, de coordenadas **N 8.108.054,76m** e **E 544.053,53m**; 72°11'27" e de 5,76 m até o vértice **M047**, de coordenadas **N 8.108.056,52m** e **E 544.059,01m**; 76°27'12" e de 45,04 m até o vértice **M046**, de coordenadas **N 8.108.067,07m** e **E 544.102,80m**; ponto inicial da descrição deste perímetro. Todas as coordenadas aqui descritas estão georreferenciadas ao Sistema Geodésico Brasileiro, e encontram-se representadas no sistema UTM, referenciadas ao **Meridiano Central 45 WGr**, tendo como o datum **SIRGAS 2000**. Todos os azimutes e distâncias, área e perímetro foram calculadas no plano de projeção UTM.

Jequitaiá – Minas Gerais, 31 de julho de 2014.

CREA
Código Credenciamento
ART nº

MEMORIAL DESCRITIVO

Imóvel: Fazenda Lagoão
Proprietário: Empresa de Mineração e Agropecuária Santo Antônio - EMISA
Área (ha): 590,7126 ha
Perímetro: 13837,68 m
Matrícula: 26.686
Município: Jequitai
Código SNCR: 406.112.000.612-0
Comarca: Pirapora
U.F.: MG

DESCRIÇÃO DA GLEBA

Inicia-se a descrição deste perímetro no vértice, D8G-M-3474, de coordenadas N 8.106.836,42m e E 546.110,39m; situado na faixa de domínio da Estrada Municipal; deste, segue confrontando com a faixa de domínio da Estrada Municipal, com os seguintes azimutes e distâncias: 111°11'36" e 10,01m até o vértice D8G-P-5644, de coordenadas N 8.106.832,80m e E 546.119,72m; 121°20'14" e de 304,32 m até o vértice D8G-P-5643, de coordenadas N 8.106.674,53m e E 546.379,65m; 123°34'11" e de 107,05 m até o vértice D8G-P-5642, de coordenadas N 8.106.615,34m e E 546.468,85m; 135°47'26" e de 32,65 m até o vértice D8G-P-5641, de coordenadas N 8.106.591,94m e E 546.491,62m; 131°16'58" e de 51,50 m até o vértice D8G-P-5640, de coordenadas N 8.106.557,96m e E 546.530,32m; 126°24'45" e de 68,40 m até o vértice D8G-P-5639, de coordenadas N 8.106.517,36m e E 546.585,36m; 138°42'49" e de 40,52 m até o vértice D8G-P-5638, de coordenadas N 8.106.486,91m e E 546.612,10m; 152°28'54" e de 13,79 m até o vértice D8G-P-5637, de coordenadas N 8.106.474,68m e E 546.618,47m; 168°32'52" e de 237,99 m até o vértice D8G-M-3475, de coordenadas N 8.106.241,42m e E 546.665,72m; deste segue confrontando com Associação Comunitária do Lagoão (ACL) - CNPJ: 03.405.077/0001-30, com seguintes azimutes e distâncias: 209°48'46" e de 113,40 m até o vértice D8G-M-3476, de coordenadas N 8.106.143,04m e E 546.609,35m; deste segue confrontando com Fazenda Repartimento - CNPJ: 05.058.603/0001-68, com seguintes azimutes e distâncias: 209°50'54" e de 329,60 m até o vértice D8G-M-3477, de coordenadas N 8.105.857,16m e E 546.445,30m; 217°44'03" e de 101,47 m até o vértice D8G-M-3478, de coordenadas N 8.105.776,91m e E 546.383,20m; 234°11'51" e de 116,07 m até o vértice D8G-M-3479, de coordenadas N 8.105.709,01m e E 546.289,06m; 214°30'34" e de 79,60 m até o vértice D8G-M-3480, de coordenadas N 8.105.643,41m e E 546.243,97m; 221°50'39" e de 160,38 m até o vértice D8G-M-3481, de coordenadas N 8.105.523,93m e E 546.136,98m; 258°29'24" e de 2.536,56 m até o vértice D8G-M-3482, de coordenadas N 8.105.017,79m e E 543.651,42m; 255°05'04" e de 4,41 m até o vértice D8G-M-3483, de coordenadas N 8.105.016,65m e E 543.647,16m; 333°46'21" e de 110,94 m até o vértice D8G-M-3484, de coordenadas N 8.105.116,17m e E 543.598,14m; 308°25'09" e de 13,75 m até o vértice D8G-M-3485, de coordenadas N 8.105.124,72m e E 543.587,36m; 258°41'23" e de 409,75 m até o vértice D8G-M-3486, de coordenadas N 8.105.044,35m e E 543.185,57m; 183°18'44" e de 606,71 m até o vértice D8G-M-3487, de coordenadas N 8.104.438,66m e E 543.150,51m; 183°29'08" e de 718,82 m até o vértice D8G-M-3488, de coordenadas N 8.103.721,17m e E 543.106,81m; situado na margem direita do Rio Jequitai; deste segue pelo referido a jusante, com seguintes azimutes e distâncias: 222°50'26" e de 86,49 m até o vértice D8G-P-5645, de coordenadas N 8.103.657,75m e E 543.048,00m; 186°32'59" e de 213,49 m até o vértice D8G-P-5632, de coordenadas N 8.103.445,65m e E 543.023,65m; 228°20'22" e de 164,71 m até o vértice D8G-P-5631, de coordenadas N 8.103.336,17m e E 542.900,60m; 258°10'39" e de 300,96 m até o vértice D8G-P-5630, de coordenadas N 8.103.274,51m e E 542.606,03m; 251°31'45" e de 116,74 m até o vértice D8G-P-5635, de coordenadas N 8.103.237,52m e E 542.495,30m; 285°34'48" e de 133,88 m até o vértice D8G-P-5634, de coordenadas N 8.103.273,48m e E 542.366,34m; 353°51'28" e de 126,33 m até o vértice D8G-P-5633, de coordenadas N 8.103.399,09m e E 542.352,82m; 1°56'02" e de 120,21 m até o vértice D8G-P-5629, de coordenadas N 8.103.519,23m e E 542.356,88m; 21°25'02" e de 101,74 m até o vértice D8G-P-5628, de coordenadas N 8.103.613,94m e E 542.394,03m; 4°11'40" e de 238,57 m até o vértice D8G-P-5613, de coordenadas N 8.103.851,87m e E 542.411,48m; 301°41'01" e de 119,28 m até o vértice D8G-P-5627, de coordenadas N 8.103.914,52m e E 542.309,97m; 268°54'30" e de 133,13 m até o vértice D8G-P-5626, de coordenadas N 8.103.911,98m e E 542.176,87m; situado na margem esquerda do Córrego e confrontando com Renero Nobre Rabelo - CPF: 115.643.856-04; deste segue pelo referido a montante, com seguintes azimutes e distâncias: 332°34'11" e de 69,92 m até o vértice D8G-P-5625, de coordenadas N 8.103.974,05m e E

542.144,66m; 356°17'15" e de 115,02 m até o vértice D8G-P-5624, de coordenadas N 8.104.088,82m e E 542.137,22m; 338°14'53" e de 145,86 m até o vértice D8G-P-5623, de coordenadas N 8.104.224,29m e E 542.083,16m; 337°28'47" e de 95,04 m até o vértice D8G-P-5622, de coordenadas N 8.104.312,09m e E 542.046,76m; 14°11'27" e de 115,34 m até o vértice D8G-P-5621, de coordenadas N 8.104.423,91m e E 542.075,04m; 22°26'16" e de 108,57 m até o vértice D8G-P-5620, de coordenadas N 8.104.524,26m e E 542.116,48m; 77°47'58" e de 17,80 m até o vértice D8G-P-5619, de coordenadas N 8.104.528,03m e E 542.133,87m; 27°02'53" e de 104,06 m até o vértice D8G-P-5618, de coordenadas N 8.104.620,71m e E 542.181,20m; 61°37'36" e de 97,80 m até o vértice D8G-P-5617, de coordenadas N 8.104.667,18m e E 542.267,25m; 14°36'54" e de 22,86 m até o vértice D8G-P-5616, de coordenadas N 8.104.689,30m e E 542.273,01m; situado na margem esquerda do Córrego e confrontando com Luciano Muniz de Souza - Fazenda Chapada - Mat.: R.8-1.282, deste segue pelo referido a montante, com seguintes azimutes e distâncias: 96°26'04" e de 76,62 m até o vértice D8G-P-5615, de coordenadas N 8.104.680,71m e E 542.349,16m; 53°33'06" e de 27,29 m até o vértice D8G-P-5614, de coordenadas N 8.104.696,92m e E 542.371,10m; 83°13'09" e de 145,20 m até o vértice D8G-M-3489, de coordenadas N 8.104.714,07m e E 542.515,29m; deste segue confrontando com Antônio Aureliano Ribeiro de Oliveira - Fazenda Chapada - Mat.: R.15-1.282, com seguintes azimutes e distâncias: 83°53'35" e de 19,01 m até o vértice D8G-M-3490, de coordenadas N 8.104.716,09m e E 542.534,19m; 354°13'58" e de 178,14 m até o vértice D8G-M-3491, de coordenadas N 8.104.893,33m e E 542.516,29m; 21°15'29" e de 1.226,41 m até o vértice D8G-M-3492, de coordenadas N 8.106.036,29m e E 542.960,94m; 75°37'40" e de 1.173,42 m até o vértice D8G-M-3494, de coordenadas N 8.106.327,56m e E 544.097,64m; deste segue confrontando com Manuel Muniz de Souza - Fazenda Chapada - Mat.: R.6-1.282, com seguintes azimutes e distâncias: 75°46'41" e de 372,01 m até o vértice D8G-M-3495, de coordenadas N 8.106.418,95m e E 544.458,25m; deste segue confrontando com Edmundo Martins - Fazenda Chapada - Mat.: R.14-1.282, com seguintes azimutes e distâncias: 74°49'14" e de 64,08 m até o vértice D8G-M-3496, de coordenadas N 8.106.435,73m e E 544.520,09m; deste segue confrontando com Maria da Conceição Muniz de Souza - Fazenda Chapada - Mat.: R.8-1.282, com seguintes azimutes e distâncias: 75°59'34" e de 327,99 m até o vértice D8G-M-3497, de coordenadas N 8.106.515,12m e E 544.838,33m; deste segue confrontando com Domingo Muniz de Souza - Fazenda Chapada - Mat.: R.8-1.282, com seguintes azimutes e distâncias: 75°47'12" e de 398,02 m até o vértice D8G-M-3473, de coordenadas N 8.106.612,85m e E 545.224,17m; deste segue confrontando com Luiz Gonzaga Pereira Gomes – CPF:682.598.836-00, com seguintes azimutes e distâncias: 75°52'58" e de 852,54 m até o vértice D8G-M-3472, de coordenadas N 8.106.820,79m e E 546.050,96m; deste segue confrontando com Ildeu Marcos de Oliveira - CPF: 610.069.556-15, com seguintes azimutes e distâncias: 75°15'37" e de 61,46 m até o vértice D8G-M-3474, de coordenadas N 8.106.836,42m e E 546.110,39m; ponto inicial da descrição deste perímetro. Todas as coordenadas aqui descritas estão georreferenciadas ao Sistema Geodésico Brasileiro, e encontram-se representadas no sistema UTM, referenciadas ao Meridiano Central nº 45 WGr, tendo como o datum SIRGAS 2000. Todos os azimutes e distâncias, área e perímetro foram calculadas no plano de projeção UTM.

Montes Claros – MG, 06 de Dezembro de 2013.

Resp. Técnico Eng. Agrônomo
Roger Almeida Santos
CREA 63.243/D
Código Credenciamento D8G
ART: 1394939

MEMORIAL DESCRITIVO

Imóvel:
Proprietário: Antônio Aureliano Ribeiro de Oliveira
Município: Jequitai
Matrícula: 1.282
Área: 132,4055 ha

Comarca: Pirapora
UF: Minas Gerais
Código SNCR:
Perímetro: 6.905,84 m

Inicia-se a descrição deste perímetro no vértice **M035**, de coordenadas **N 8.107.087,95m** e **E 543.915,37m**; Deste segue confrontando com **Manuel Muniz de Souza** com os seguintes azimutes e distâncias: 166°31'12" e de 781,93 m até o vértice **D8G-M-3494**, de coordenadas **N 8.106.327,56m** e **E 544.097,64m**; Deste segue confrontando com **Antônio Aureliano Ribeiro de Oliveira** com os seguintes azimutes e distâncias: 255°37'40" e de 1.173,42 m até o vértice **D8G-M-3492**, de coordenadas **N 8.106.036,29m** e **E 542.960,94m**; 201°15'29" e de 1.226,41 m até o vértice **D8G-M-3491**, de coordenadas **N 8.104.893,33m** e **E 542.516,29m**; 174°13'58" e de 178,14 m até o vértice **D8G-M-3490**, de coordenadas **N 8.104.716,09m** e **E 542.534,19m**; 263°53'35" e de 19,01 m até o vértice **D8G-M-3489**, de coordenadas **N 8.104.714,07m** e **E 542.515,29m**; Deste segue confrontando com **Luciano Muniz de Souza**, com os seguintes azimutes e distâncias: 350°42'03" e de 75,69 m até o vértice **M083**, de coordenadas **N 8.104.788,76m** e **E 542.503,06m**; 273°55'52" e de 17,26 m até o vértice **M082**, de coordenadas **N 8.104.789,95m** e **E 542.485,84m**; 355°11'11" e de 112,01 m até o vértice **M081**, de coordenadas **N 8.104.901,56m** e **E 542.476,44m**; 20°44'00" e de 92,91 m até o vértice **M080**, de coordenadas **N 8.104.988,45m** e **E 542.509,33m**; 296°03'33" e de 323,13 m até o vértice **M079**, de coordenadas **N 8.105.130,40m** e **E 542.219,06m**; 333°44'39" e de 72,97 m até o vértice **M078**, de coordenadas **N 8.105.195,85m** e **E 542.186,77m**; 326°21'42" e de 87,26 m até o vértice **M077**, de coordenadas **N 8.105.268,50m** e **E 542.138,43m**; 263°37'19" e de 11,03 m até o vértice **M076**, de coordenadas **N 8.105.267,27m** e **E 542.127,47m**; 273°28'36" e de 10,75 m até o vértice **M075**, de coordenadas **N 8.105.267,92m** e **E 542.116,74m**; Deste, segue confrontando com **João Muniz de Souza**, com os seguintes azimutes e distâncias: 29°05'56" e de 116,72 m até o vértice **M074**, de coordenadas **N 8.105.369,91m** e **E 542.173,51m**; 30°52'43" e de 15,33 m até o vértice **M073**, de coordenadas **N 8.105.383,07m** e **E 542.181,37m**; 30°38'54" e de 97,67 m até o vértice **M072**, de coordenadas **N 8.105.467,10m** e **E 542.231,16m**; 280°22'49" e de 15,51 m até o vértice **M071**, de coordenadas **N 8.105.469,89m** e **E 542.215,91m**; Deste segue confrontando com **Vicente Muniz de Souza**, com os seguintes azimutes e distâncias: 44°05'02" e de 79,07 m até o vértice **M070**, de coordenadas **N 8.105.526,69m** e **E 542.270,92m**; 31°58'33" e de 21,20 m até o vértice **M069**, de coordenadas **N 8.105.544,68m** e **E 542.282,15m**; 344°20'30" e de 11,70 m até o vértice **M068**, de coordenadas **N 8.105.555,95m** e **E 542.278,99m**; 5°47'31" e de 3,99 m até o vértice **M067**, de coordenadas **N 8.105.559,92m** e **E 542.279,40m**; 65°17'14" e de 18,26 m até o vértice **M066**, de coordenadas **N 8.105.567,56m** e **E 542.295,99m**; 35°31'37" e de 1.693,25 m até o vértice **M064**, de coordenadas **N 8.106.945,59m** e **E 543.279,91m**; Deste segue confrontando com **Antônio Aureliano Ribeiro de Oliveira**, com os seguintes azimutes e distâncias: 77°22'23" e de 651,21 m até o vértice **M035**, de coordenadas **N 8.107.087,95m** e **E 543.915,37m**; ponto inicial da descrição deste perímetro. Todas as coordenadas aqui descritas estão georreferenciadas ao Sistema Geodésico Brasileiro, e encontram-se representadas no sistema UTM, referenciadas ao **Meridiano Central 45 WGr**, tendo como o datum **SIRGAS 2000**. Todos os azimutes e distâncias, área e perímetro foram calculadas no plano de projeção UTM.

Jequitai – Minas Gerais, 30 de julho de 2014.

Engenheiro Agrimensor
Elvis Paulo de Oliveira
CREA 148803 D
ART nº 14201400000001951551

N=8107000

N.Q.



N=8105000

Gleba 01- matr. 27.120
AREA- 362,6953 HA

Reserva 1

N=8103000

E=543000

E=545000

E=547000

E=549000

APP 1

Planta Situação

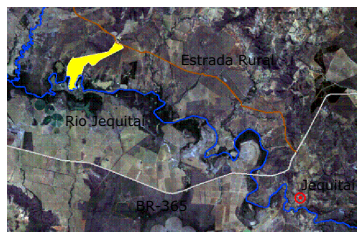

Convênio:

CODEVASF

RURALMINAS

THOR
Construtora

Quadro de Convenções

| | |
|---------|--|
| APP | |
| Divisa | |
| Estrada | |
| Reserva | |

Barragem de Jequitai: Reassentamento

| | | |
|--|-------------------------------|-----------------------------|
| Propriedade: Fazenda Repartimento | Datum Horizontal: SIRGAS-2000 | Datum Vertical: Imbituba SC |
| Proprietário: M2G Empreendimento LTDA. | Meridiano Central: 45°WGr | Data: Outubro-2013 |
| Área Total: 362,6953 ha | Município: Jequitai | Escala: 1: 20.000 |
| UF: Minas Gerais | Matriculas: -- | Laudo: |
| Responsável Técnico: | | |

Inicia-se a descrição deste perímetro no vértice GAU-M-0172, de coordenadas Lat: 17°07'44,31733" S e Long: 44°33'40,84596" W; deste segue confrontando com Associação Comunitária do Lagoão, com seguintes azimutes e distâncias: 43°44' e de 86,91m até o vértice GAU-M-0173, de coordenadas Lat: 17°07'42,27523" S e Lon: 44°33'38,81288" W; deste segue confrontando com M2G Empreendimento LTDA., com seguintes azimutes e distâncias: 137°48' e de 20,49m até o vértice GAU-M-0174, de coordenadas Lat: 17°07'42,76897" S e Lon: 44°33'38,34736" W; 134°23' e de 138,42m até o vértice GAU-M-0175, de coordenadas Lat: 17°07'45,91865" S e Lon: 44°33'35,00135" W; 108°18' e de 356,36m até o vértice GAU-M-0176, de coordenadas Lat: 17°07'49,55899" S e Lon: 44°33'23,55628" W; 179°56' e de 8,62m até o vértice GAU-M-0177, de coordenadas Lat: 17°07'49,83952" S e Lon: 44°33'23,55596" W; deste segue confrontando com Murilo Cardoso Teixeira, com seguintes azimutes e distâncias: 165°47' e de 223,45m até o vértice GAU-M-0178, de coordenadas Lat: 17°07'56,88569" S e Lon: 44°33'21,70149" W; deste segue confrontando com Espólio de Euzébio Martins, com seguintes azimutes e distâncias: 243°14' e de 1,876,10m até o vértice GAU-M-0179, de coordenadas Lat: 17°08'24,36377" S e Lon: 44°34'18,37128" W; 286°43' e de 11,49m até o vértice GAU-M-0180, de coordenadas Lat: 17°08'24,25623" S e Lon: 44°34'18,74342" W; 224°19' e de 382,92m até o vértice GAU-M-0181, de coordenadas Lat: 17°08'33,16595" S e Lon: 44°34'27,79567" W; 225°45' e de 120,45m até o vértice GAU-M-0182, de coordenadas Lat: 17°08'35,89943" S e Lon: 44°34'30,71508" W; 254°02' e de 234,46m até o vértice GAU-M-0183, de coordenadas Lat: 17°08'37,99554" S e Lon: 44°34'38,34181" W; 259°03' e de 4,26m até o vértice GAU-M-0184, de coordenadas Lat: 17°08'38,02187" S e Lon: 44°34'38,48340" W; deste segue confrontando com Armênia Betânia de Lima, com seguintes azimutes e distâncias: 312°58' e de 359,02m até o vértice GAU-M-0185, de coordenadas Lat: 17°08'30,06231" S e Lon: 44°34'47,37108" W; 250°02' e de 13,58m até o vértice GAU-M-0186, de coordenadas Lat: 17°08'30,21312" S e Lon: 44°34'47,80288" W; 222°21' e de 306,83m até o vértice GAU-M-0187, de coordenadas Lat: 17°08'37,58701" S e Lon: 44°34'54,79795" W; 246°04' e de 97,53m até o vértice GAU-M-0188, de coordenadas Lat: 17°08'38,87387" S e Lon: 44°34'57,81394" W; 319°18' e de 5,85m até o vértice GAU-M-0189, de coordenadas Lat: 17°08'38,72952" S e Lon: 44°34'57,94304" W; 263°09' e de 38,23m até o vértice GAU-M-0190, de coordenadas Lat: 17°08'38,87763" S e Lon: 44°34'59,22707" W; 216°52' e de 14,19m até o vértice GAU-M-0191, de coordenadas Lat: 17°08'39,24698" S e Lon: 44°34'59,51522" W; 193°23' e de 25,02m até o vértice GAU-M-0192, de coordenadas Lat: 17°08'40,03859" S e Lon: 44°34'59,71122" W; 167°14' e de 60,75m até o vértice GAU-M-0193, de coordenadas Lat: 17°08'41,96569" S e Lon: 44°34'59,25751" W; 194°07' e de 37,58m até o vértice GAU-M-0194, de coordenadas Lat: 17°08'43,15099" S e Lon: 44°34'59,56764" W; 195°54' e de 582,22m até o vértice GAU-M-0195, de coordenadas Lat: 17°09'01,36275" S e Lon: 44°35'04,96938" W; situado na margem direita do Rio Jequitai; deste segue pelo referido a jusante, com seguintes azimutes e distâncias: 248°31' e de 188,55m até o vértice GAU-P-0344, de coordenadas Lat: 17°09'03,60823" S e Lon: 44°35'10,90561" W; 204°19' e de 224,52m até o vértice GAU-P-0345, de coordenadas Lat: 17°09'10,26286" S e Lon: 44°35'14,03413" W; 201°15' e de 32,00m até o vértice GAU-P-0346, de coordenadas Lat: 17°09'11,23277" S e Lon: 44°35'14,42676" W; 210°27' e de 234,24m até o vértice GAU-P-0347, de coordenadas Lat: 17°09'17,80071" S e Lon: 44°35'18,44371" W; 212°01' e de 54,28m até o vértice GAU-P-0348, de coordenadas Lat: 17°09'19,29760" S e Lon: 44°35'19,41737" W; 200°42' e de 65,66m até o vértice GAU-P-0349, de coordenadas Lat: 17°09'21,29544" S e Lon: 44°35'20,20866" W; 186°05' e de 59,69m até o vértice GAU-P-0350, de coordenadas Lat: 17°09'23,22615" S e Lon: 44°35'20,41706" W; 155°56' e de 287,55m até o vértice GAU-P-0351, de coordenadas Lat: 17°09'31,76709" S e Lon: 44°35'16,45163" W; 253°43' e de 106,25m até o vértice GAU-P-0352, de coordenadas Lat: 17°09'32,73546" S e Lon: 44°35'19,90262" W; 251°21' e de 194,22m até o vértice GAU-P-0353, de coordenadas Lat: 17°09'34,75557" S e Lon: 44°35'26,12877" W; 272°59' e de 234,08m até o vértice GAU-P-0354, de coordenadas Lat: 17°09'34,35835" S e Lon: 44°35'34,03790" W; 337°29' e de 153,99m até o vértice GAU-P-0355, de coordenadas Lat: 17°09'29,73114" S e Lon: 44°35'36,03216" W; 7°39' e de 218,67m até o vértice GAU-P-0356, de coordenadas Lat: 17°09'22,68184" S e Lon: 44°35'35,04652" W; 14°34' e de 132,75m até o vértice GAU-P-0357, de coordenadas Lat: 17°09'18,50296" S e Lon: 44°35'33,91637" W; 16°03' e de 330,05m até o vértice GAU-P-0358, de coordenadas Lat: 17°09'08,18676" S e Lon: 44°35'30,82661" W; 346°50' e de 148,56m até o vértice GAU-P-0359, de coordenadas Lat: 17°09'03,48124" S e Lon: 44°35'31,97020" W; 312°18' e de 55,94m até o vértice GAU-P-0360, de coordenadas Lat: 17°09'02,25644" S e Lon: 44°35'33,36965" W; 275°17' e de 131,17m até o vértice GAU-P-0361, de coordenadas Lat: 17°09'01,86310" S e Lon: 44°35'37,78853" W; 253°25' e de 96,87m até o vértice D8G-M-3488, de coordenadas Lat: 17°09'02,76207" S e Lon: 44°35'40,92959" W; deste segue confrontando com Antônio Aureliano Ribeiro de Oliveira, com seguintes azimutes e distâncias: 3°21' e de 719,05m até o vértice D8G-M-3487, de coordenadas Lat: 17°08'39,41394" S e Lon: 44°35'39,50127" W; 3°11' e de 606,97m até o vértice D8G-M-3486, de coordenadas Lat: 17°08'19,70167" S e Lon: 44°35'38,35765" W; 78°34' e de 409,93m até o vértice D8G-M-3485, de coordenadas Lat: 17°08'17,05917" S e Lon: 44°35'24,76470" W; 128°17' e de 13,76m até o vértice D8G-M-3484, de coordenadas Lat: 17°08'17,33653" S e Lon: 44°35'24,39941" W; 153°39' e de 110,99m até o vértice D8G-M-3483, de coordenadas Lat: 17°08'20,57159" S e Lon: 44°35'22,73296" W; 74°57' e de 4,41m até o vértice D8G-M-3482, de

REGISTRO DE IMÓVEIS

REGISTRO GERAL

LIVRO N.º 2 -DJ

coordenadas Lat: 17°08'20,53436" S e Lon: 44°35'22,58883" W; 78°22' e de 2.537,67m até o vértice D8G-M-3481, de coordenadas Lat: 17°08'03,88828" S e Lon: 44°33'58,50364" W; 41°42' e de 160,45m até o vértice D8G-M-3480, de coordenadas Lat: 17°07'59,99257" S e Lon: 44°33'54,89166" W; 34°22' e de 79,64m até o vértice D8G-M-3479, de coordenadas Lat: 17°07'57,85476" S e Lon: 44°33'53,37034" W; 54°04' e de 116,12m até o vértice D8G-M-3478, de coordenadas Lat: 17°07'55,63836" S e Lon: 44°33'50,18954" W; 37°36' e de 101,51m até o vértice D8G-M-3477, de coordenadas Lat: 17°07'53,02245" S e Lon: 44°33'48,09395" W; 29°43' e de 329,75m até o vértice D8G-M-3476, de coordenadas Lat: 17°07'43,70762" S e Lon: 44°33'42,56388" W; deste segue confrontando com Associação Comunitária do Lagoão, código INCRA ; com seguintes azimutes e distâncias: 110°15' e de 54,13m até o vértice GAU-M-0172, de coordenadas Lat: 17°07'44,31733" S e Lon: 44°33'40,84596" W; ponto inicial da descrição deste perímetro. Todas as coordenadas aqui descritas estão georreferenciadas ao Sistema Geodésico Brasileiro, tendo como DATUM o SIRGAS 2000. Todos os azimutes e distâncias, área e perímetro foram calculadas no sistema local de coordenadas com origem do plano definido pela média das coordenadas (SGL - Sistema Geodésico Local). Cadastrado no INCRA sob nº 431.141.012.181-6 - Área Total: 373,9131 ha - Módulo Rural: 15,0045 - Nº de Módulos Rurais: 24,92 - Módulo Fiscal: 50,0000 - Nº de Módulos Fiscais: 7,4782 - Fração Mínima de Parcelamento: - 3,0000 - Denominação do Imóvel Rural: Fazenda Chapada - Classificação Fundiária: Média propriedade - Indicações para localização do Imóvel Rural: Fazenda Chapada - Município Sede do Imóvel Rural: Jequitai-MG - Nome do Detentor: M. Dois G. Empreendimentos Ltda, conforme CCIR 2006/2007/2008/2009 quitado.- ITR Nº 3.915.567-6 dos últimos cinco anos quitados.-

Proprietária: M. DOIS G. EMPREENDIMENTOS LTDA, inscrita no CNPJ sob nº 05.058.603/0001-68 com sede social à Av. Governador Valadares, nº 515 - centro, na cidade de Betim-MG.-

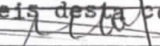
Registro Anterior: nº 16 - matrícula nº 11.874 às fls. 05 do Livro 2-AQ de Registro Geral do Cartório de Registro de Imóveis desta comarca.-
Dou Fé, O Oficial Substituto: .-

Serviço Registral de Imóveis

Rua Mato Grosso, 131- Centro - Pirapora/MG
CNPJ: 21.356.605/0001-90 Fone: (38) 3741-1038

Oficial: Antônio Jefferson Gitorana

Substituto: Carlos Mauricio Batista Pinto

- Autenticação -

A presente cópia confere com o original
que me foi apresentado.

Pirapora-MG, 19/18/2006

